Taxa postală plătită în numerar conform aprobării dir. g-rale p. t. t. nr. 70.346/938.

2 LEI

UNIVERSUL

12 PAGINI

115-1938

Redacția și Administrația: Palatul „UNIVERSUL", str. Brezoianu 23—25. Telefon Centrala: 3.30.10 — Redactor responsabil: EUGEN DUMITRESCU

Proprietar: „Universul" S. A. Adm.-delegat STELIAN POPESCU Inscris sub No. 167, Trib. Ilfov | Nr. 115. — Anul I • BUCUREȘTI. — Marți 12 Iulie 1938 | ABONAMENTE: 1 an Lei 500, 6 luni Lei 270, 3 luni Lei 150

FERENCVAROS A INVINS RIPENSIA

cu 5—4 (3—3)

Ripensia a pierdut la limită, dar victoria lui Ferencvaros este discutabilă.

Nu desigur maniera, în care pestanii au câștigat, poate fi pusă în discuție.

Victoria maghiară privită ca rezultat al unei eventuale superiorități pestane, nu poate fi contestată.

Echipa docturului Sarosi a meritat să câștige, pentrucă a fost mai bună.

Individual și în ansamblu, pestanii au întrecut pe timișoreni.

Și totuși scorul realizat eri nu e real.

Nu pentrucă ar falsifica raportul de forțe existente pe arenă, ci pentrucă — independent de valorile eri în prezență — el trebuia să fie egal.

D. Barlassina a refuzat să acorde un goal valabil, a cărui recunoaștere ar fi împiedicat ultima tresărire pestană.

Afirmația nu are rostul sa stabilească ca moment psihologic minutul în care Dobay a marcat punctul ne acordat de arbitru.

Ea fixează însă mentalitatea d-lui Barlassina, care a putut concepe că un sistem de compensație poate constitui o politică universală.

Echipa noastră a pierdut, dar nu trebue să ne punem cenușe în cap și într'un cor de lamentații inutile să refuzăm anumite recunoașteri, a unei realități cu aspecte supărătoare.

Ripensia a avut eri o zi slabă și trebue să recunoaștem că nu putea câștiga.

Orgoliul maghiar a cimentat voința jucătorilor, cari au luptat într'adevăr pentru a menține, într'o competiție tradițională, prezența unei echipe ungurești.

In fața unei voinți rigide, care a rezistat tot timpul, în aceeași întindere, încercarea Ripensiei s'a sfărîmat.

Firește, pestanii au avut de partea lor și norocul, care a ținut ca tradiția maghiară în C. E. C. să nu moară modest, sfărâmată de niște debutanți.

Nu ținem — cu constatarea asta — să întunecăm o victorie care, oricum, rămâne valabilă, meritată și inevitabilă, chiar din primele minute de joc, deși Bindea a deschis scorul în minutul 11.

UN INCEPUT „MAX SCHMELING—JOE LOUIS"

Matchul a început fulgerător și mașina pestană dovedește o zi mare.

Au trecut numai cinci minute și Toldi a ratat o ocazie mare.

Compartimentele apar sudate, iar jocul pe jos, trecerile rapide „încue" complet pe Cotormani și înfrângerea se conturează ca inevitabilă.

Revenirea dela Budapesta, s'a arătat reală și continuă.

Eri pe Venus a apărut un Ferencvaros, care a jucat în veritabil leader al competiției.

Nervozitatea amenință să treacă toate hotarele.

In tribună și peluze, pe teren ea stăpânește amenințător și crește pe măsură ce victoria românească se îndepărtează de probabil.

ȘI TOTUȘI BINDEA DESCHIDE SCORUL

In minutul 11, goalul românesc a căzut din senin în plină dominare maghiară.

O mingie răzleață, s'a rătăcit la Bindea, care se îndreaptă, torpilă, spre poartă.

Intâi Posá și apoi Koranyi rămân pe drum uimiți de viteza minusculului pachet de nervi și Bindea marchează puternic pe lângă Hada.

Goalul lui Bindea a redre-

(Continuare în pag. 6-7)

Toma Aurel a sosit la Paris

Paris, 10 (Prin telefon). — Astăzi la amiază a sosit la Paris venind din București, campionul Europei la categoria cocoș, Toma Aurel.

El a fost așteptat la Gare de Lyon de logodnica lui, d-ra Alyce, și de camarazii săi de sală, boxeurii Gh. Covaci și Gh. Gherase.

Inginer Florescu, probabilul câștigător al „Cupei Cantacuzino"

Eri s'a disputat competiția aviatică, pentru „Cupa M. Cantacuzino".

După primele calcule — ne oficiale, — clasamentul pare să fie următorul:

1) Ing. Florescu; 2) ing. Frim, d. M. Ghica Cantacuzino și d-ra Irina Burnaia.

Astăzi, avioanele vor fi trecute pe bază, la escadrila de experiență Pipera, pentru stabilirea vitezelor maxime, în vederea facerei calculelor definitive.

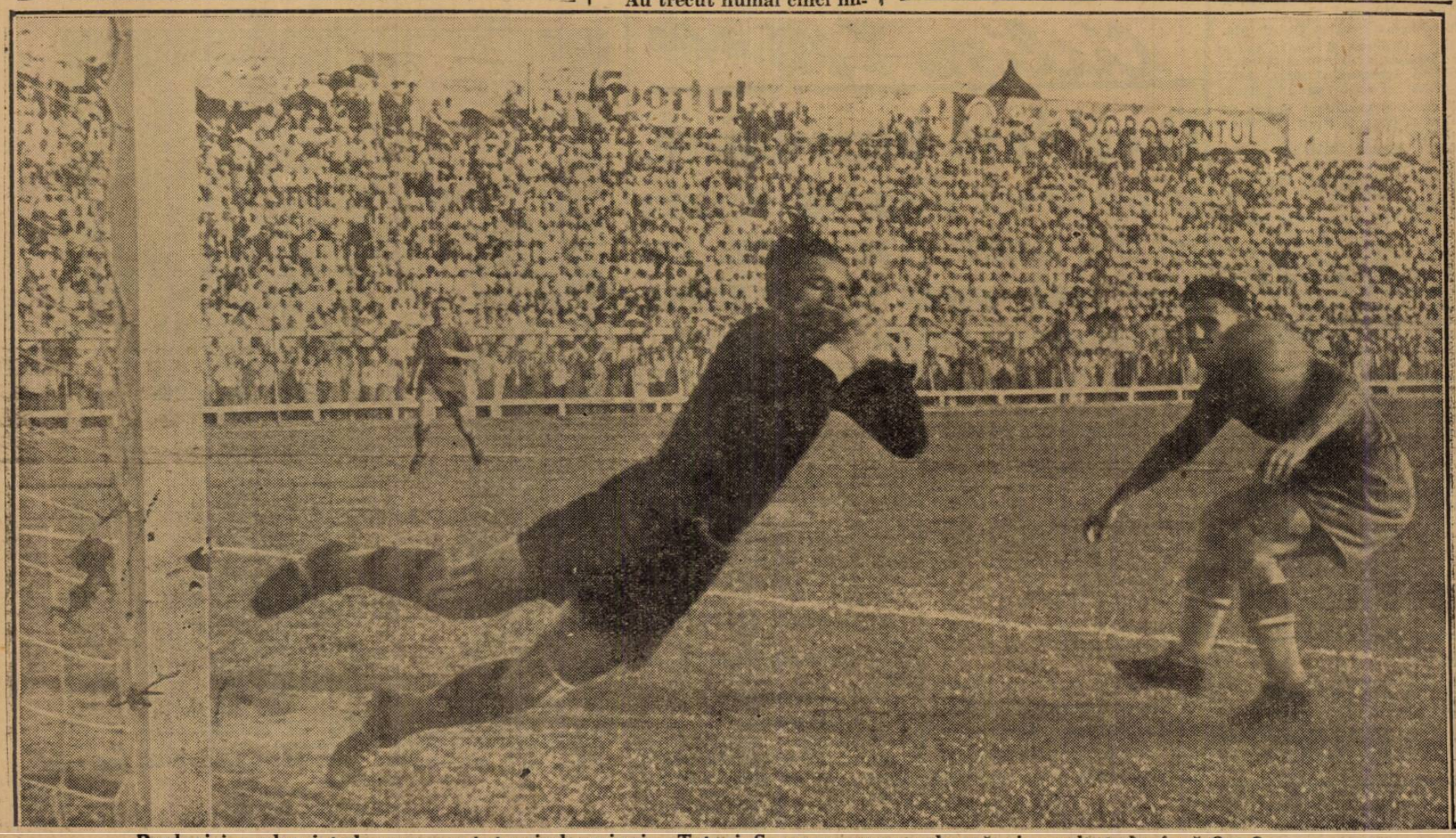

Pavlovici a plon jat dar nu a putut prinde mingia. Totuși Sarossy nu marchează și rezultatul e încă 0—0